

Landkreis : Bodenseekreis
Gemeinde : Langenargen
Gemarkung : Langenargen

LAGEPLAN

zeichnerischer Teil zum Bauantrag
LBOVVO

Maßstab 1:500

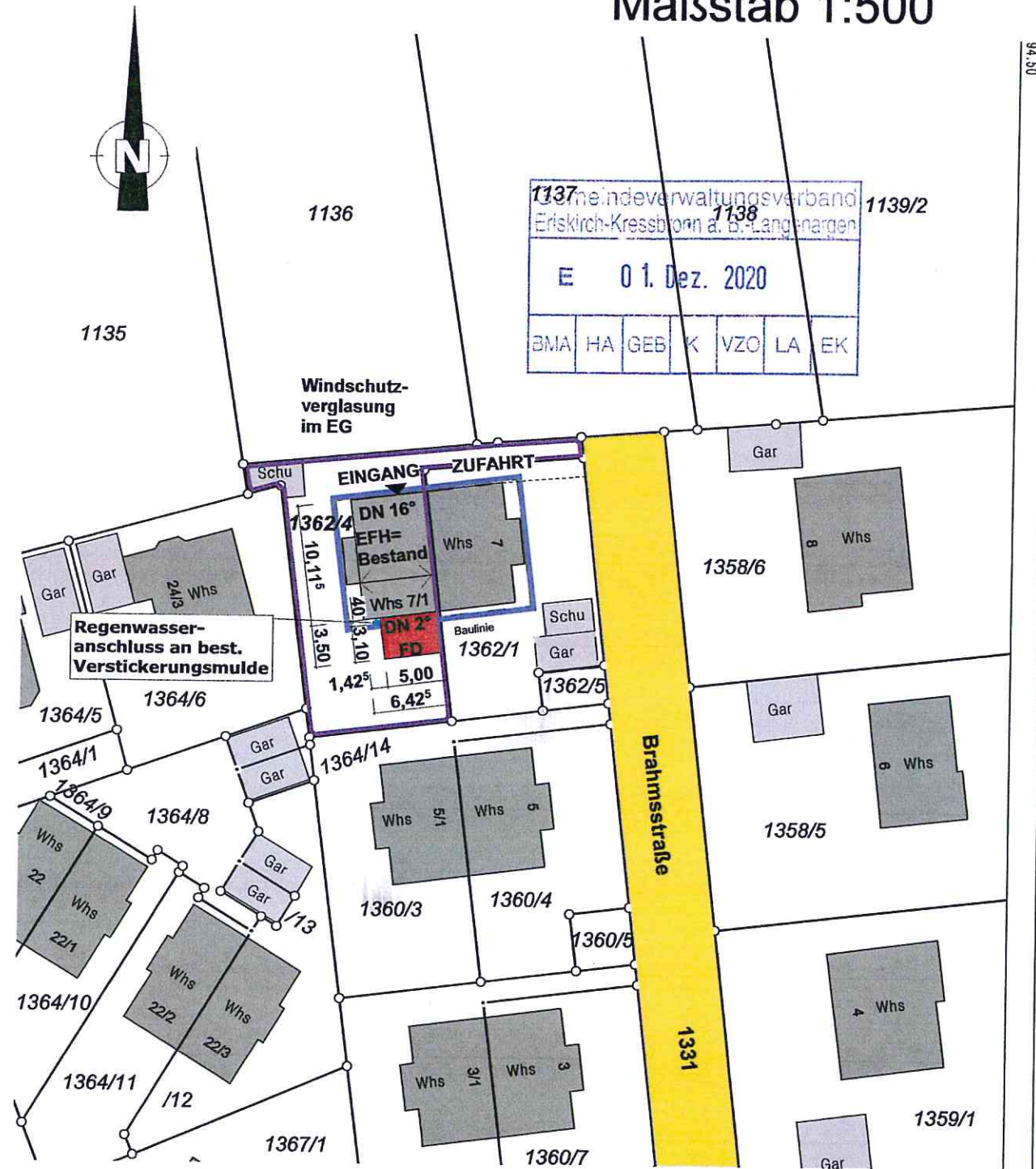

Evtl. vorhandene unterirdische Leitungen
und Bauten jeder Art sind nicht eingetragen
Gebäude und Grenzen sind teilweise digitalisiert

Auszug aus dem Liegenschaftskataster vom 09.11.2020
und ausgearbeitet nach §4 Abs.2 LBOVVO

gefertigt: Friedrichshafen den 11.11.2020

Lageplanfertiger:

ARCHITEKT:

ACHIM HILDEBRAND

DPL.ING FREIER ARCHITEKT ARCH. NR. 13003
88045 FRIEDRICHSHAFEN FON 07541/599999
KLOSTERSTRASSE 26 FAX 07541/599997

PLAN NR. 805.66 - G - LP - 01

BAUVORHABEN:
Anbau Windschutzverglasung im EG
an eine bestehende Doppelhaushälfte

BAUHERR:

BAUGRUNDSTÜCK:
Brahmsstraße 7
88085 Langenargen
FSt.Nr. 1362/1

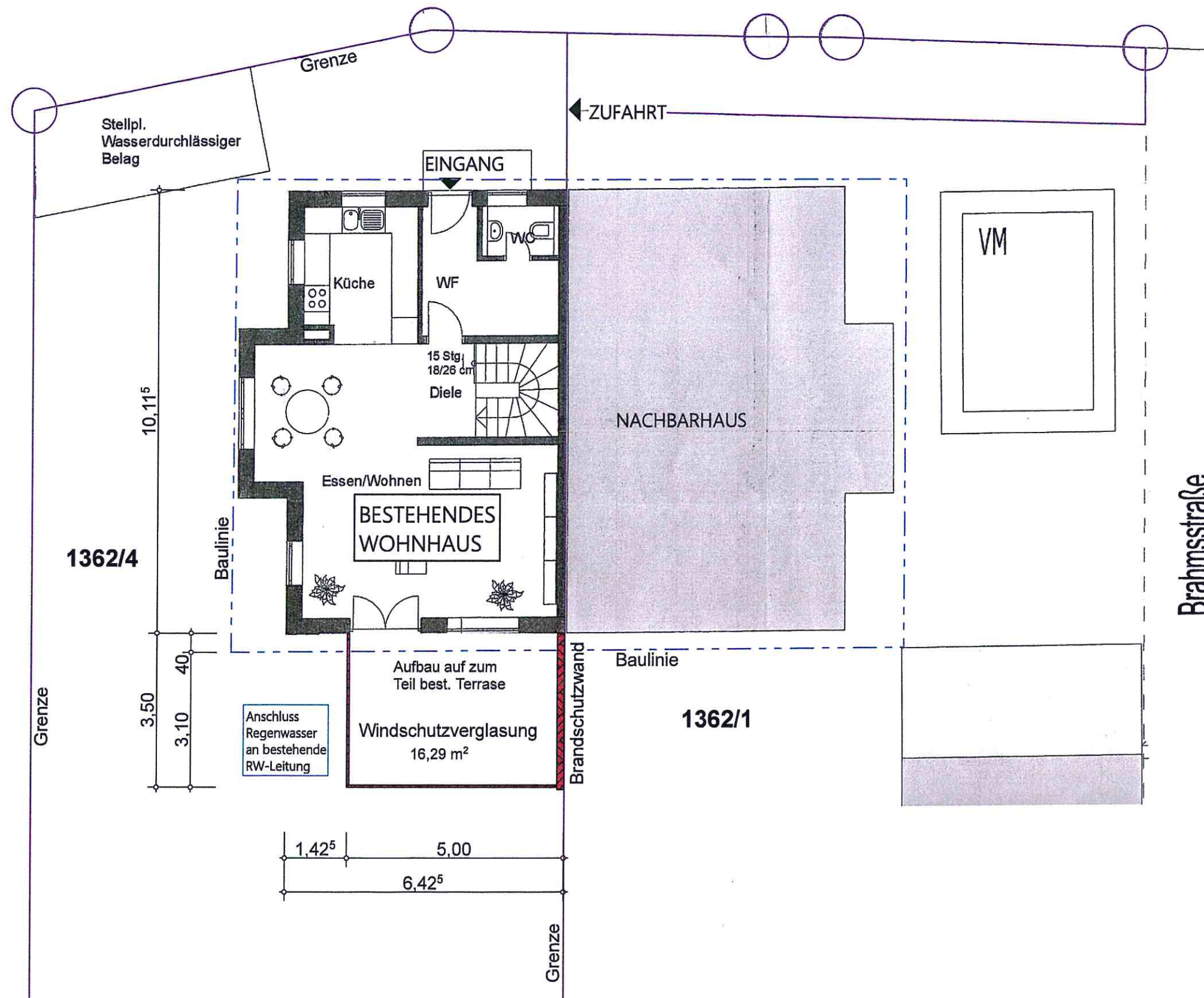

Ordnungsamt
Ordnungsamt
E 01. Dez. 2020
BMA HA GEB K VZO LA EK

Erdgeschoss

BAUHERR

ARCHITEKT

HILDEBRAND ACHIM
Dpl.Ing. freier Architekt Arch.Nr.:13003
Klosterstraße 26 88045 Friedrichshafen
Fon 07541-599999 Fax 07541-599997
info@architektur-hildebrand.de

MABSTAB 1:100
PLAN NR. 805.66-G-01

11.11.2020

BAUVORHABEN:
Anbau Windschutzverglasung im EG
an eine bestehende Doppelhaushälfte

BAUHERR:

BAUGRUNDSTÜCK:
Brahmsstraße 7
88085 Langenargen
Fist.Nr. 1362/11, Dez. 2020

WA	HA	GEB	K	VZO	LA	EK
----	----	-----	---	-----	----	----

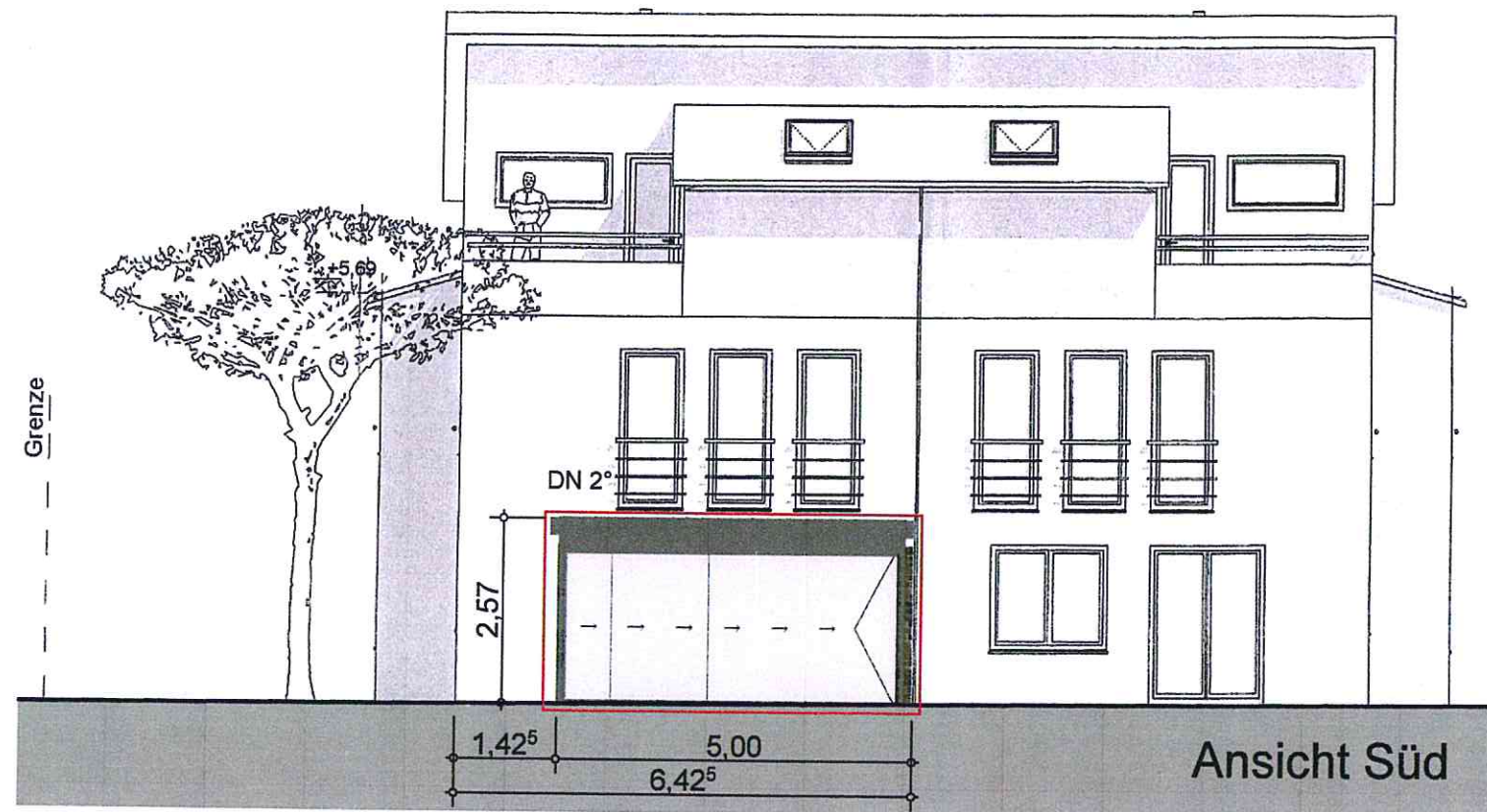

Ansicht Süd

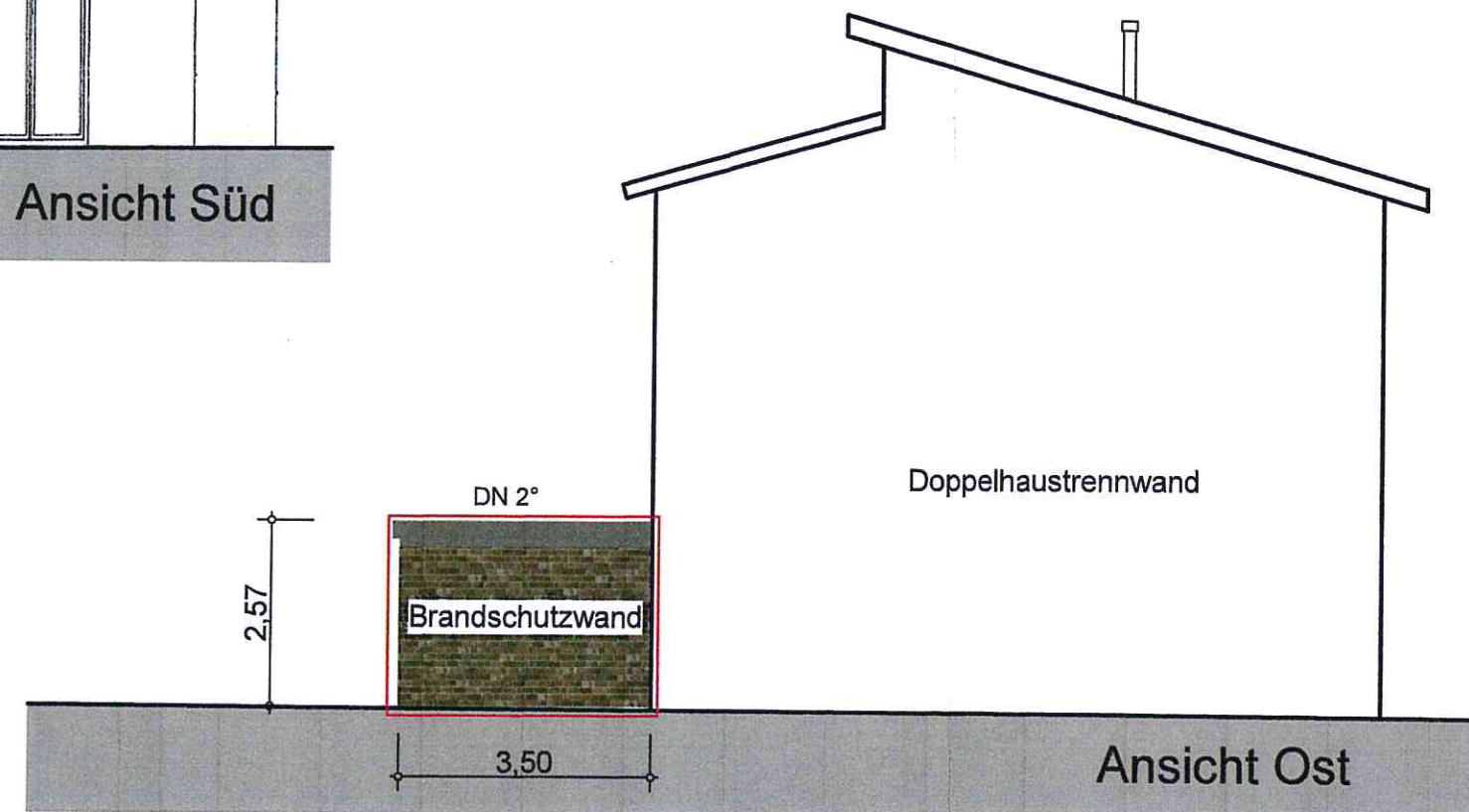

Ansicht Ost

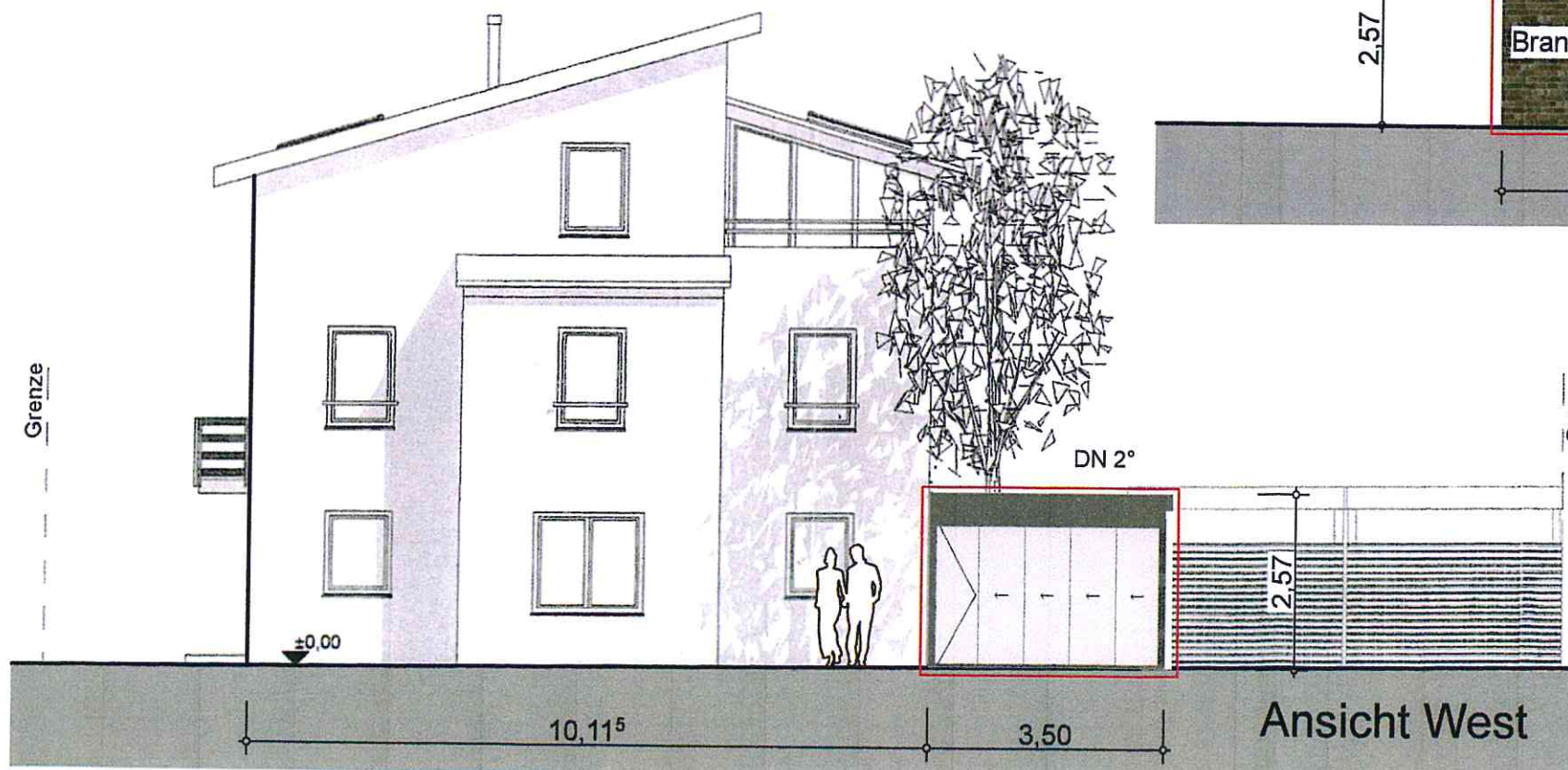

Ansicht West

BAUHERR

ARCHITEKT

HILDEBRAND ACHIM
Dpl.Ing. freier Architekt Arch.Nr.:13003
Klosterstraße 26 88045 Friedrichshafen
Fon 07541-599999 Fax 07541-599997
info@architektur-hildebrand.de

MAßSTAB 1:100
PLAN NR. 805.66-G-02

11.11.2020