

Vermessungsverwaltung Baden-Württemberg  
 Landratsamt Bodenseekreis  
 Vermessungsbehörde  
 Albrechtstraße 77  
 88045 Friedrichshafen

Flurstück: 1454/1  
 Flur: Langenargen  
 Gemarkung: Langenargen

**Auszug aus dem  
 Liegenschaftskataster**  
 Liegenschaftskarte 1 : 500  
 Erstellt am 14.09.2018

Gemeinde: Langenargen  
 Kreis: Bodenseekreis  
 Regierungsbezirk: Tübingen

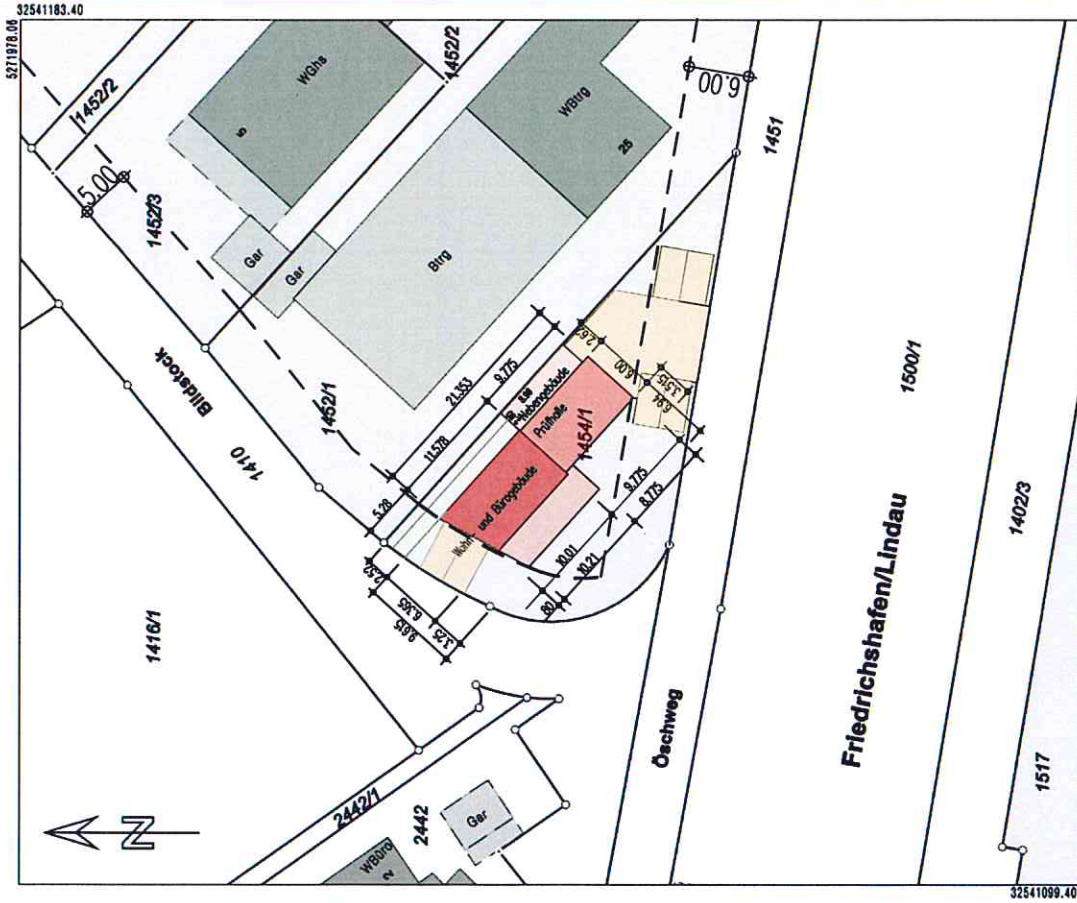

5271978.08 32541183.40  
 5271974.56 32541099.40  
 Maßstab 1:500  
 Die Bestandslinien und Bestanden des Liegenschaftskatasters unterliegen dem Verwendungs-  
 vorteil nach § 2 Abs. 3 und 4 des Vermessungsgesetzes vom 1. Juli 2004 (BGB. S. 406, 500).  
 Die Darstellung entspricht dem Liegenschaftskataster. Abweichungen gegenüber dem Grundbuch sind möglich.  
 Abweichungen gegenüber dem Grundbuch sind möglich.  
 Die Darstellung entspricht dem Liegenschaftskataster.  
 Abweichungen gegenüber dem Grundbuch sind möglich.  
 Die Bestandslinien und Bestanden des Liegenschaftskatasters unterliegen dem Verwendungs-  
 vorteil nach § 2 Abs. 3 und 4 des Vermessungsgesetzes vom 1. Juli 2004 (BGB. S. 406, 500).  
 Die Darstellung entspricht dem Liegenschaftskataster. Abweichungen gegenüber dem Grundbuch sind möglich.  
 Die Bestandslinien und Bestanden des Liegenschaftskatasters unterliegen dem Verwendungs-  
 vorteil nach § 2 Abs. 3 und 4 des Vermessungsgesetzes vom 1. Juli 2004 (BGB. S. 406, 500).  
 Die Darstellung entspricht dem Liegenschaftskataster. Abweichungen gegenüber dem Grundbuch sind möglich.

Festsetzungen des  
 Bebauungsplanes  
 Krumme Jauchert/Mühlesch

Gewerbegebiet GE  
 Max. Vollgeschosse III  
 Grundflächenzahl 0.8  
 Geschößflächenzahl 1.0  
 offene Bauweise 0  
 Baugrenze - - - -

Gebäude  
 Stellplätze u.  
 Zufahrten

**Bauantrag**  
 Gewerbehalle mit  
 Wohn- und Bürogebäude

Bauort:  
 Öschweg 77, 88085 Langenargen  
 Fl.-Nr.: 1454/1  
 Gemarkung: Langenargen

Bestand	
Abbruch	
Neu	



**Lageplan**

Datum	18.11.2020	Maßstab	1:100
Projekt-Nr.	1903	Plan Nr.	301
		Index	B
		Kay Kampfmeyer	

DIPL.-ING.FR.  
 ARCHITEKT  
 Kay Kampfmeyer  
 T. 07141/3000-1  
 F. 07141/3000-2  
 M. 07141/3000-3

Der Inhalt dieser Zeichnung ist unter geplanter Signatur, nach Verfertigung oder Vollendung zu unterschreiben.



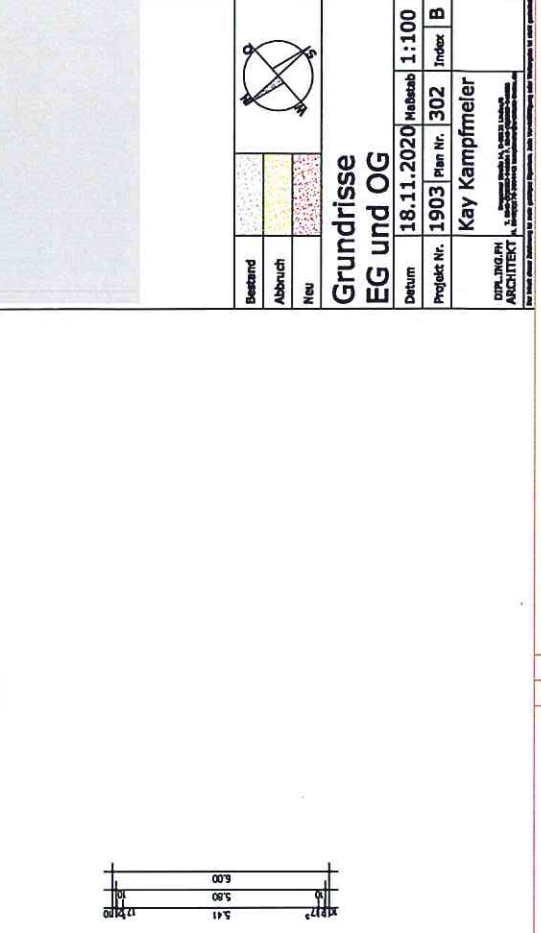
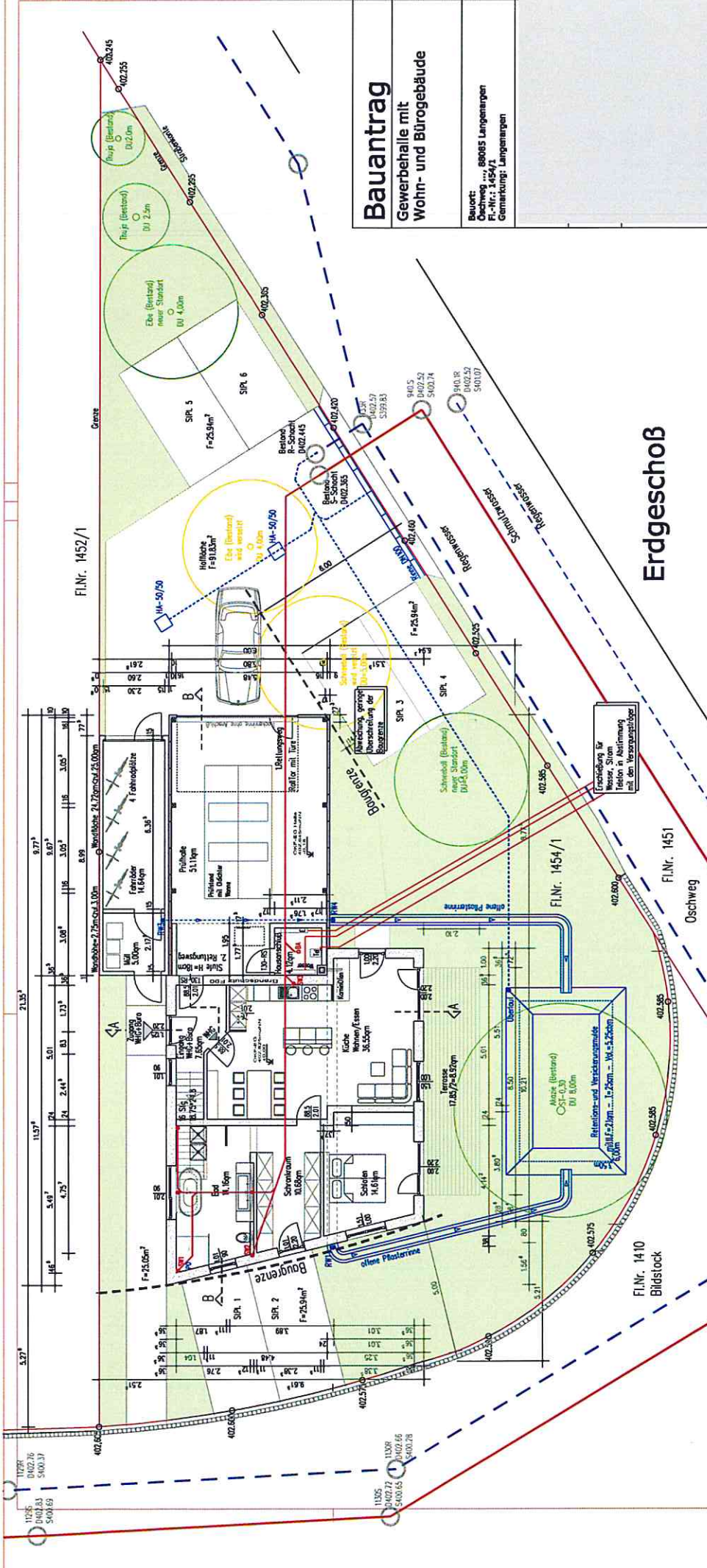

**Bauantrag**  
 Gewerbehalle mit  
 Wohn- und Bürogebäude

Bauort: Ochsenweg ..., 89085 Langenlengen  
 Pl.-Nr.: 1454/1  
 Gemarkung: Langenlengen

Bestand			
Abbruch			
Neu			
<b>Grundrisse</b> <b>EG und OG</b>			
Datum	18.11.2020	Maßstab	1:100
Projekt Nr.	1903	Plan Nr.	302
 Kay Kampfmeyer <small>Kampfmeyerstraße 1, 89075 Langenlengen, T. 07302 900000, F. 07302 900001, E. k.kampfmeyer@kay-architektur.de</small>		<small>Das Projekt wurde genehmigt für eine bestimmte Nutzung. Jede Veränderung des Inhalts oder der Ausführung ist ohne Zustimmung des Bauherrn nicht zulässig.</small>	

**Erdgeschoss**

**Obergeschoss**



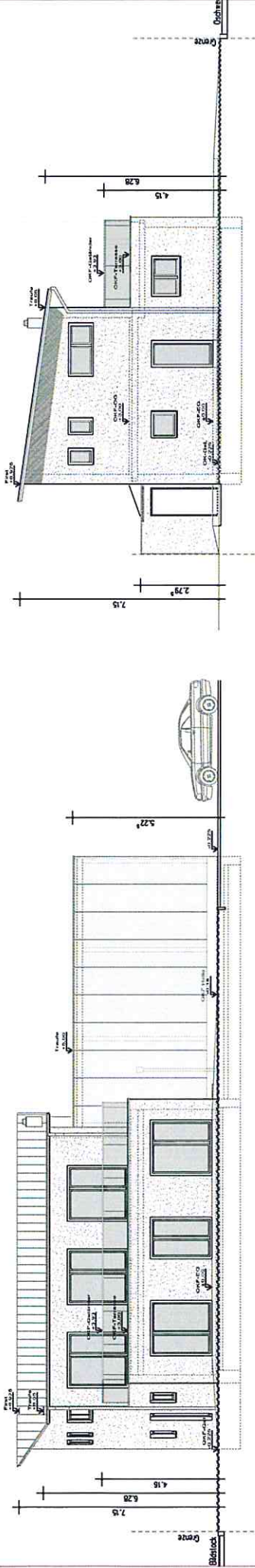

Ansicht von Süden

Ansicht von Westen

**Bauantrag**  
 Gewerbehalle mit  
 Wohn- und Bürogebäude

Bauort:  
 Ochweg, 88085 Langenargen  
 Fl.-Nr.: 1454/1  
 Gemarkung: Langenargen

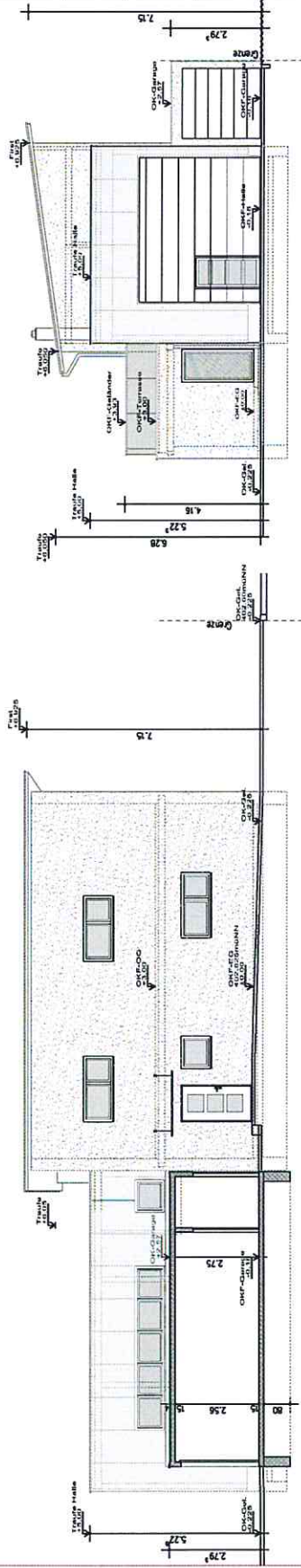

Ansicht von Norden

Ansicht von Osten

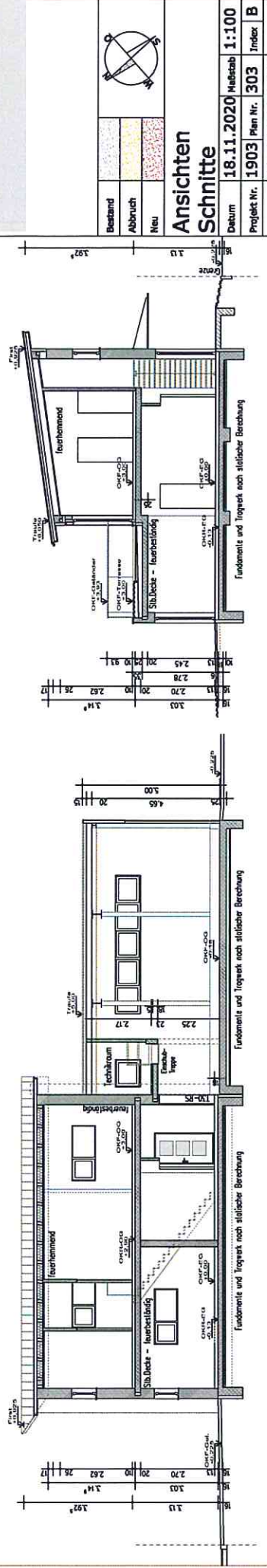

Schnitt B-B

Schnitt A-A



Bestand	Abbruch	Neu
18.11.2020	1903	303
Maßstab	Index	B
1:100		

**Ansichten  
 Schnitte**

Datum	Projekt Nr.	Plan Nr.	Maßstab	Index
18.11.2020	1903	303	1:100	B
Kay Kampfmeyer KAMPFMAYER ARCHITECT 70539 Stuttgart, Postfach 10 15 50 Tel. 07141 507-100, Fax 07141 507-105 www.kaykammeyer.de				

