



18. April 2021

Bauherrn:

Projekt:  
**Umnutzung von  
2 Gewerbeeinheiten zu  
5 Wohnungen**

Bauort:  
**Kirchstr. 1  
88085 Langenargen**

Planstand:  
**Nutzungsänderung**  
Gefertigt: 18.08.2021

Planer: **ARS-URBAN**

Sabine Hervy, Architektin  
Mohrhaus 2 D-88285 Bodnegg  
Tel: +49 7520 944 9800  
Mobil: +49 172 1678 118  
E-mail: shervyl@gmail.com  
www.ars-urban.com

Architekt

Bauherrn

Blatt-Nr.:  
01.1

Maßstab:  
1:200

**Lageplan Arch**

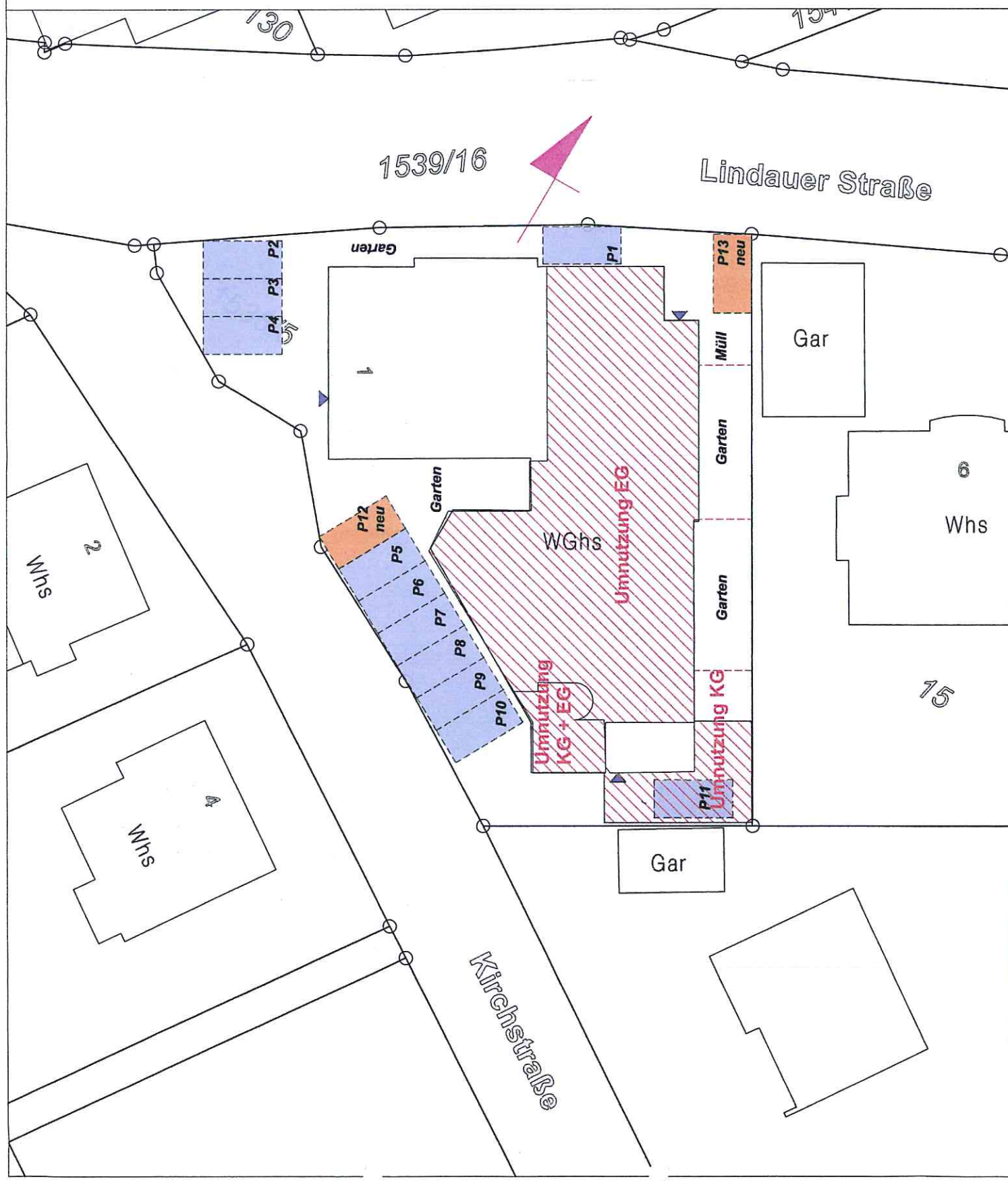

18.08.2021

Bauherrn:

Projekt:  
**Umnutzung von  
 2 Gewerbeeinheiten zu  
 5 Wohnungen**

Bauort:  
**Kirchstr. 1  
 88085 Langenargen**

Planstand:  
**Nutzungsänderung**  
 Gefertigt: 18.08.2021

Planer: **ARS-URBAN**

**Sabine Hervy, Architektin**  
 Mohrhaus 2 D-88285 Bodnegg  
 Tel: +49 7520 944 8800  
 Mobil: +49 172 1878 118  
 E-mail: shervy@gmail.com  
 www.ars-urban.com

Architekt

Bauherrn

Blatt-Nr.:  
 01.2  
 Maßstab:  
 1:100

**KG neu+Abbruch**

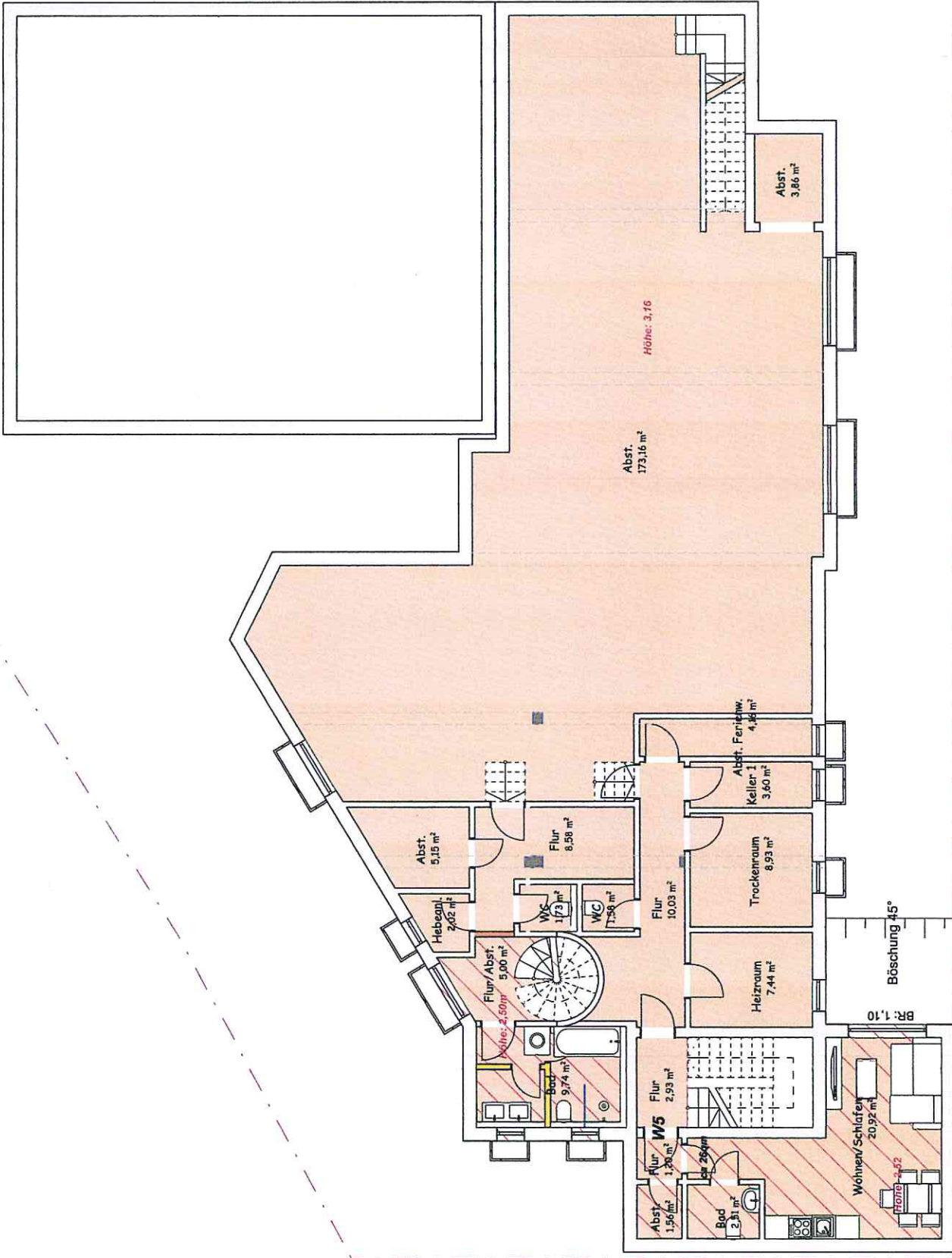

13. Aug. 2021

Bauherrn:

Projekt:  
Umnutzung von  
2 Gewerbeeinheiten zu  
5 Wohnungen

Bauort:  
Kirchstr. 1  
88085 Langenargen

Planstand:  
**Nutzungsänderung**

Gefertigt: 18.08.2021

Planer: ARS-URBAN

Sabine Hervy, Architektin  
Mohrhaus 2 D-88285 Bodnegg  
Tel: +49 7520 944 9800  
Mobil: +49 172 1678 118  
E-mail: shervyl@gmail.com  
www.ars-urban.com

Architekt

Bauherrn

Blatt-Nr.:  
01.3

Maßstab:  
1:100

**EG neu+Abbruch**

