

Schnitt A-A

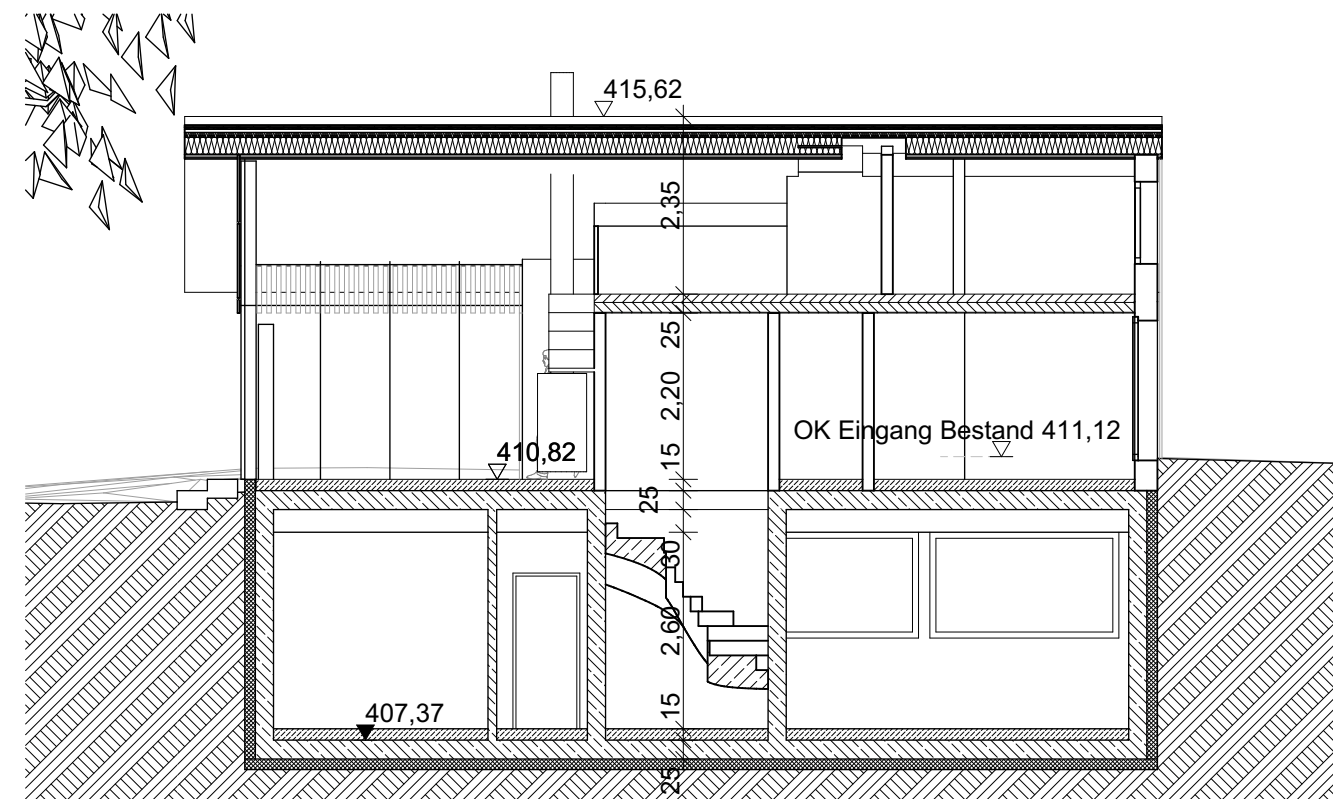

Schnitt D-D

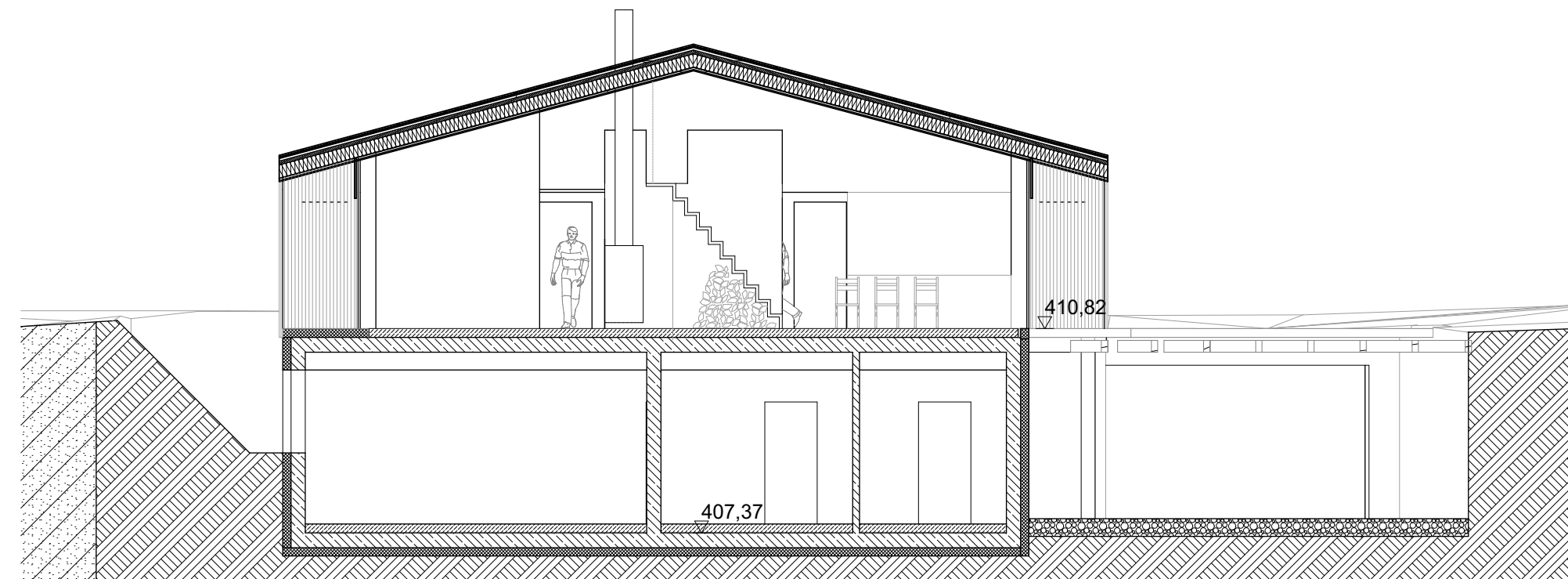

Schnitt A-A'

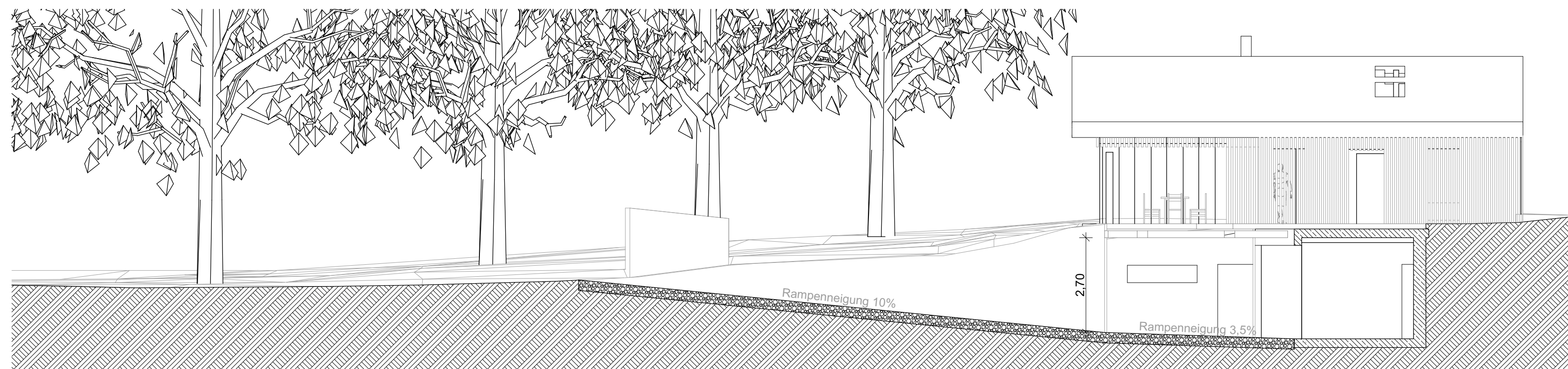

Schnitt E-E

Die Verlattung ist im Bereich der Fenster und Fenstertüren offenbar!

Baugesuch

BAUVORHABEN:
229 - Tuniswald 20
Abriss der baufälligen Bestandsgebäude und
Neubau eines Einfamilienhauses, Tuniswald
20, 88085 Langenargen
FLST.: 2160/1
± 0,00 = 410,82 m üNN = OK RFB EG

PROJEKTADRESSE:
Tuniswald 20
88085 Langenargen

ARCHITEKT:
Dipl. Ing. Christine Köhle, Freie Architektin
Eisenbahnstraße 18
88085 Langenargen
Tel: 07543 912461
E-Mail: ck@weiler-koehle.de

Unterschrift:

229_404 | Schnitte

Maßstab 1:100
Blattgröße 594x420 A2
Datum 11.06.2021
Gez.
Index

Dateiname: 0046_Tuniswald_20