

Flurstück: 1531/1
Flur: 1395
Gemarkung: Langenargen

Gemeinde: Langenargen
Kreis: Bodenseekreis
Regierungsbezirk: Tübingen

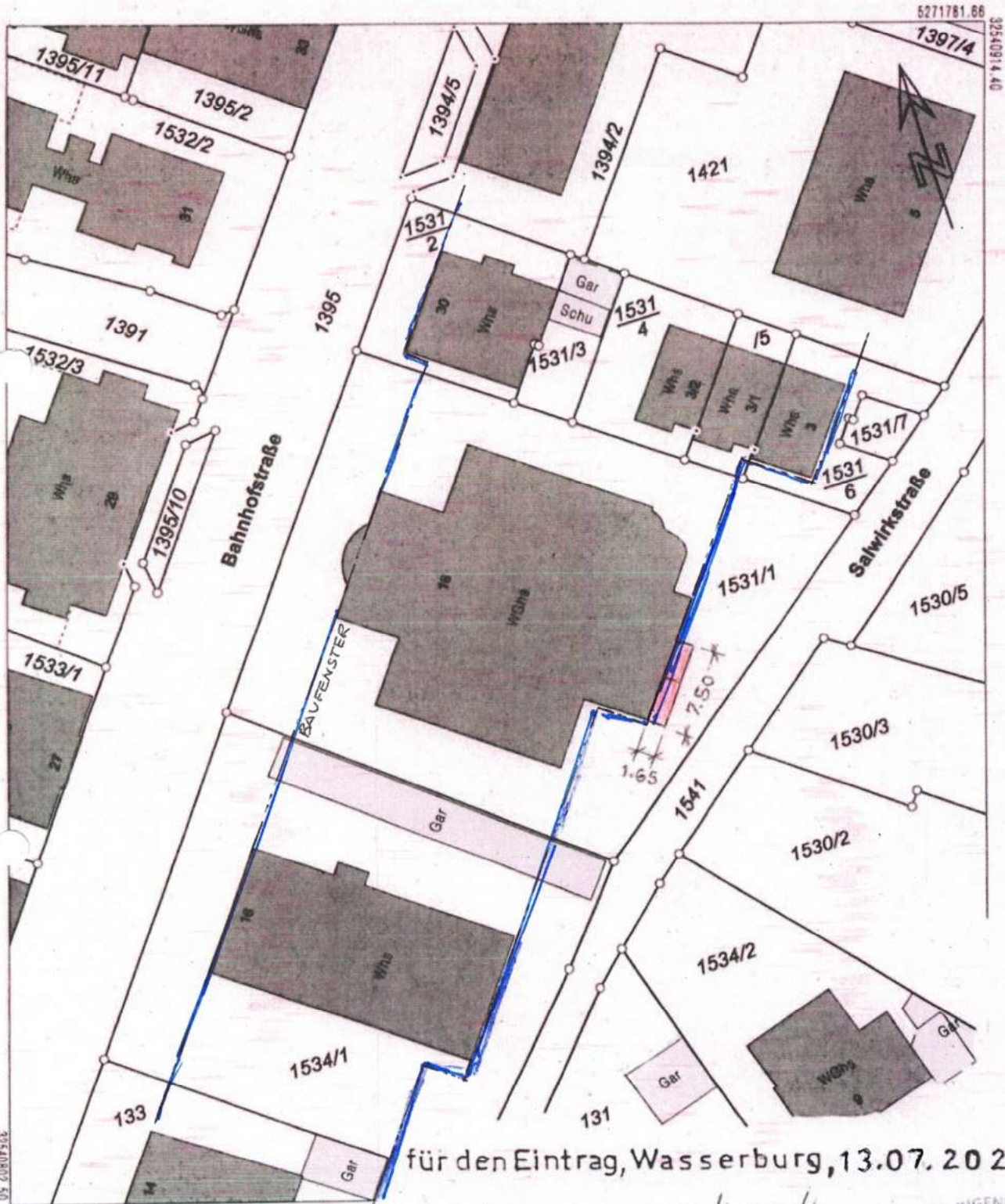

für den Eintrag, Wasserburg, 13.07.2022

5271709.19
Maßstab 1:500
Darstellung entspricht dem Liegenschaftskataster
Abweichungen gegenüber dem Grundbuch sind möglich.

Die Basisinformationen und Basisdaten
vorbehalt nach § 2 Abs. 3 und 4 des
zuletzt geändert durch Gesetz vom 30.
nur für den Zweck verwendet werden,
andere Zwecke ist nur zulässig, wenn

Hans Haug



Anbau eines Wintergartens

Grundriß

BAUHERR:

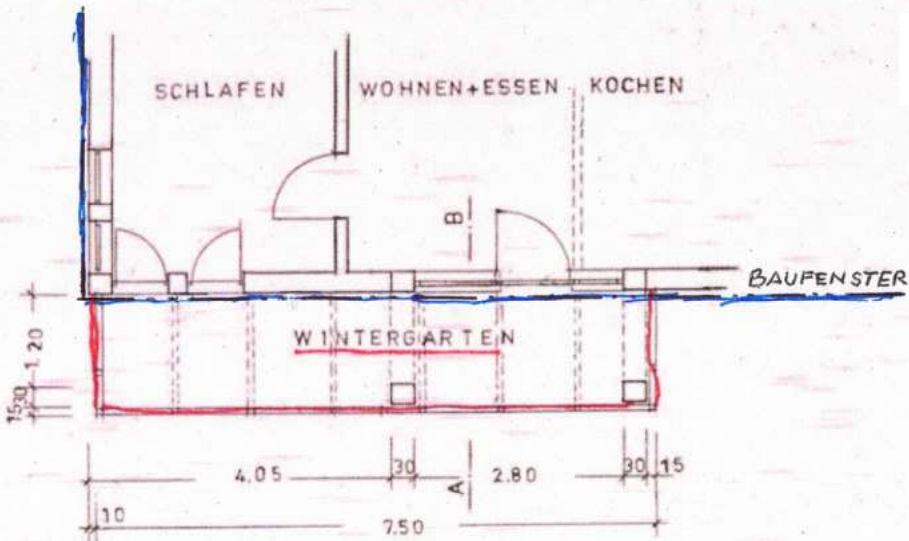

Schnitt A-B

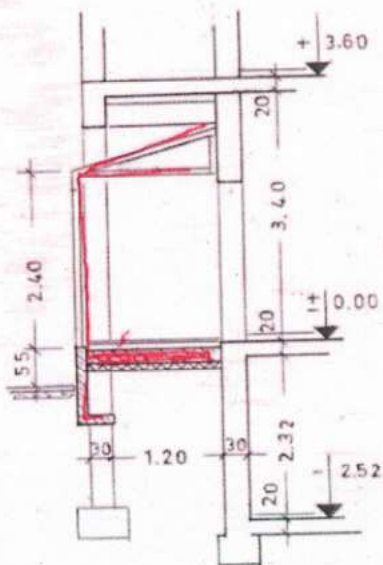

WASSERBURG, 13.07.2022

H. Haug



Anbau eines Wintergartens M.1:10C

Südost

BAUHERR:

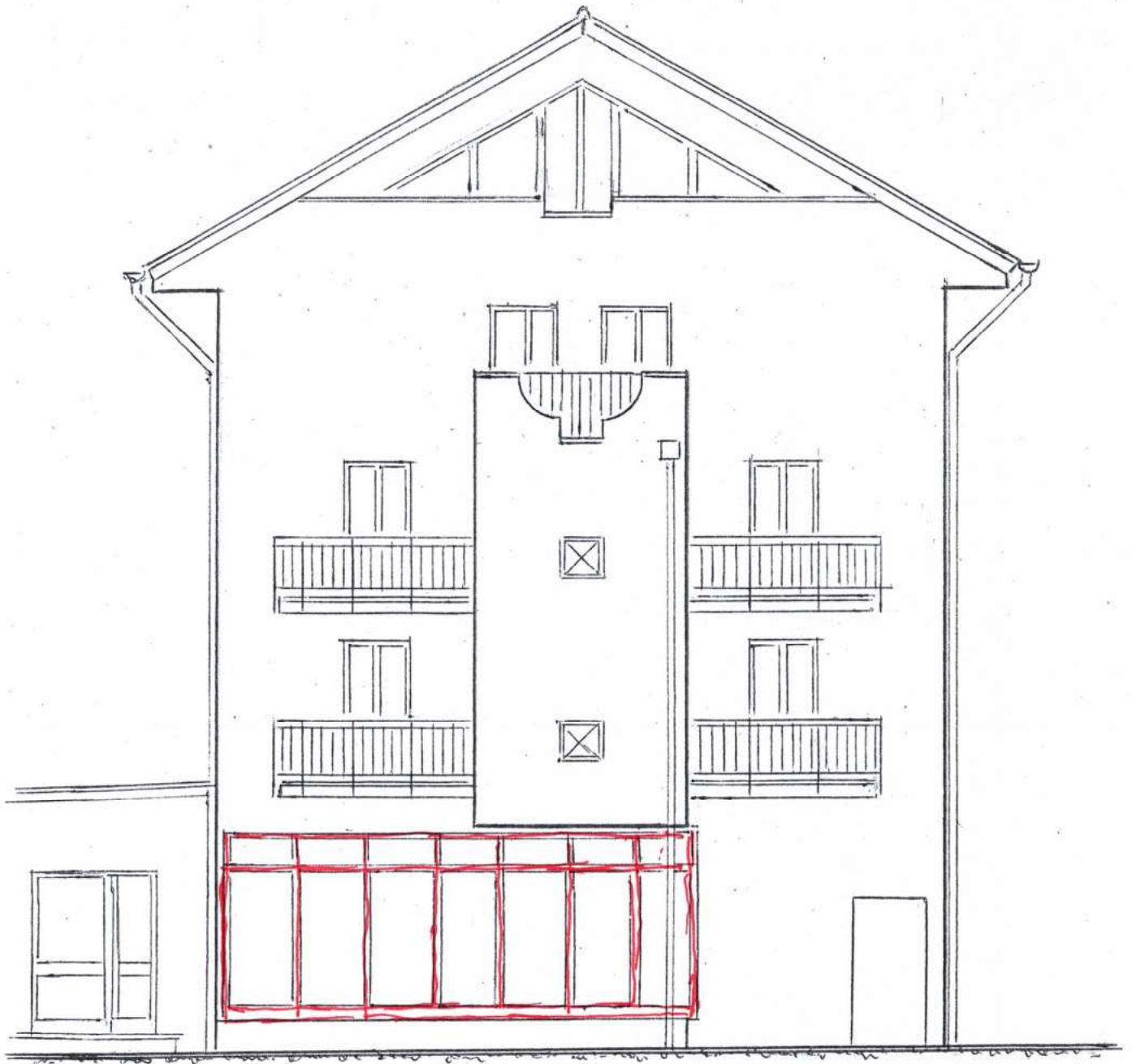

WASSERBURG, 01.06.2022

H. Haug



Anbau eines Wintergartens M.1:100

Südwest

BAUHERR: /

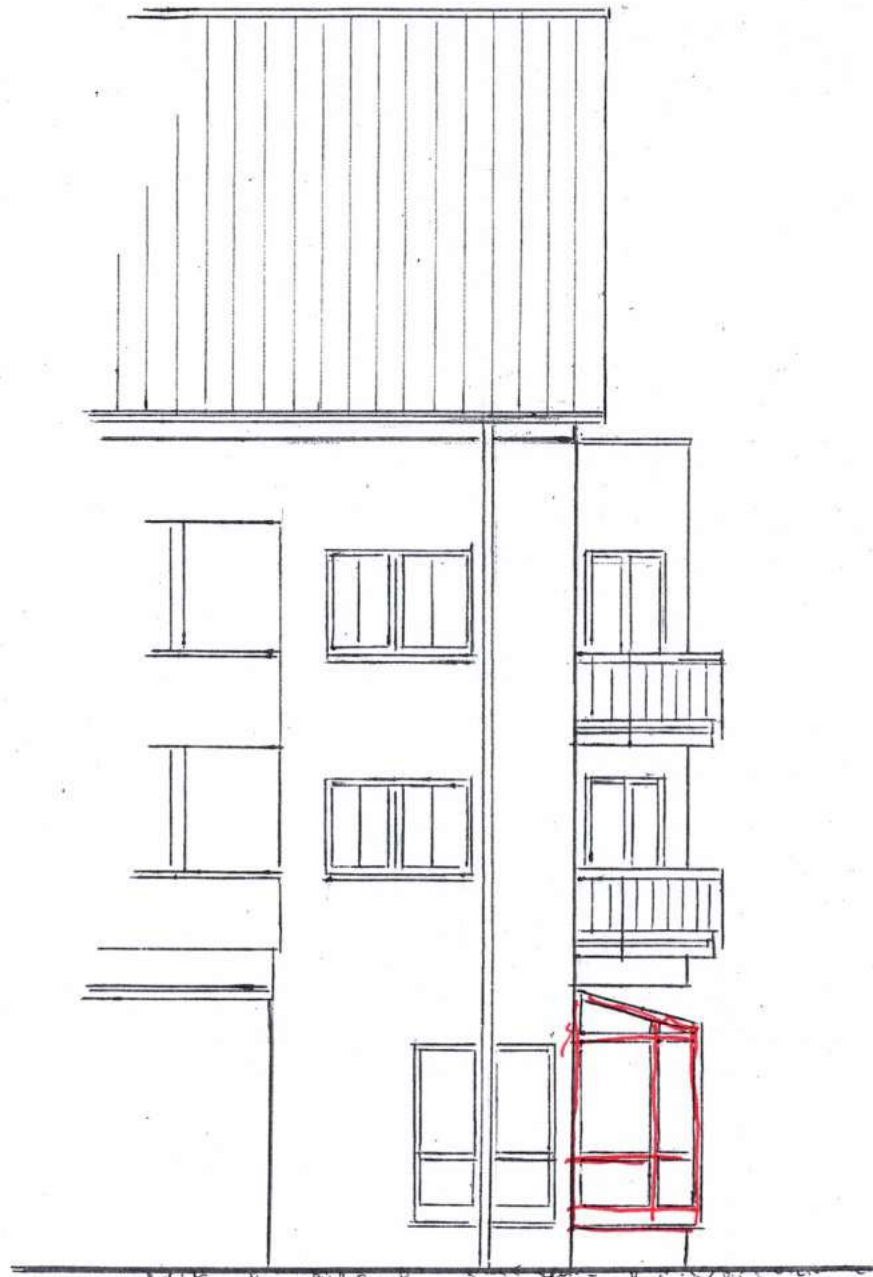

WASSERBURG, 01.06.2022

H. Haug

