

Stadt/ Gemeinde: Langenargen
 Gemarkung und Flur: Langenargen
 Landkreis: Bodenseekreis

LAGEPLAN

zeichnerischer Teil (§4 LBOVVO)

M 1:500

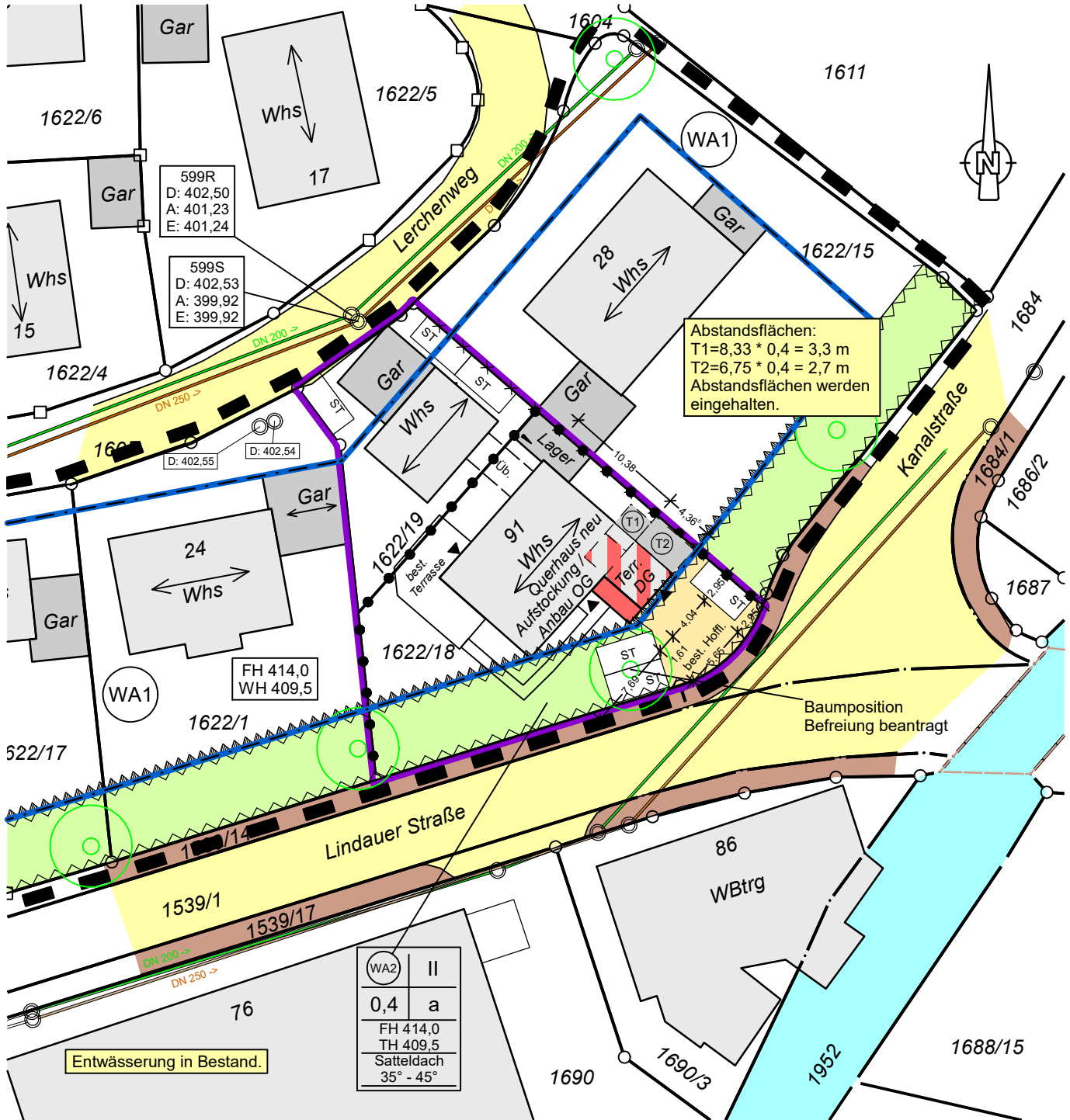

Abstandsflächen:
 T1=8,33 * 0,4 = 3,3 m
 T2=6,75 * 0,4 = 2,7 m
 Abstandsflächen werden eingehalten.

WA2	II
0,4	a
FH 414,0	
TH 409,5	
Satteldach	
35° - 45°	

0 5 10 m 15 m 20 m

MARSCHALL & KLINGENSTEIN
Ingenieure GmbH
 Eisenbahnstraße 3, 88069 Tettngang
 Tel. 07542 / 5395-0 Fax 5395-20
 Mail: info@ib-mk.de Internet: www.ib-mk.de

Marschall

Tettngang, den 07.09.2022

Höhenangaben sind im NEUEN SYSTEM
 Auszug aus dem Liegenschaftskataster gefertigt und nach § 4 Abs. 2 und 4 LBOVVO ausgearbeitet.
 Evtl. vorhandene unterirdische Leitungen und Bauten jeder Art sind nicht eingetragen.
 Plan-Nr.: 15104 / 15104-002-LP01.PLT
 Plot_Dat: LP500-BW-LAGEPLAN.PLV

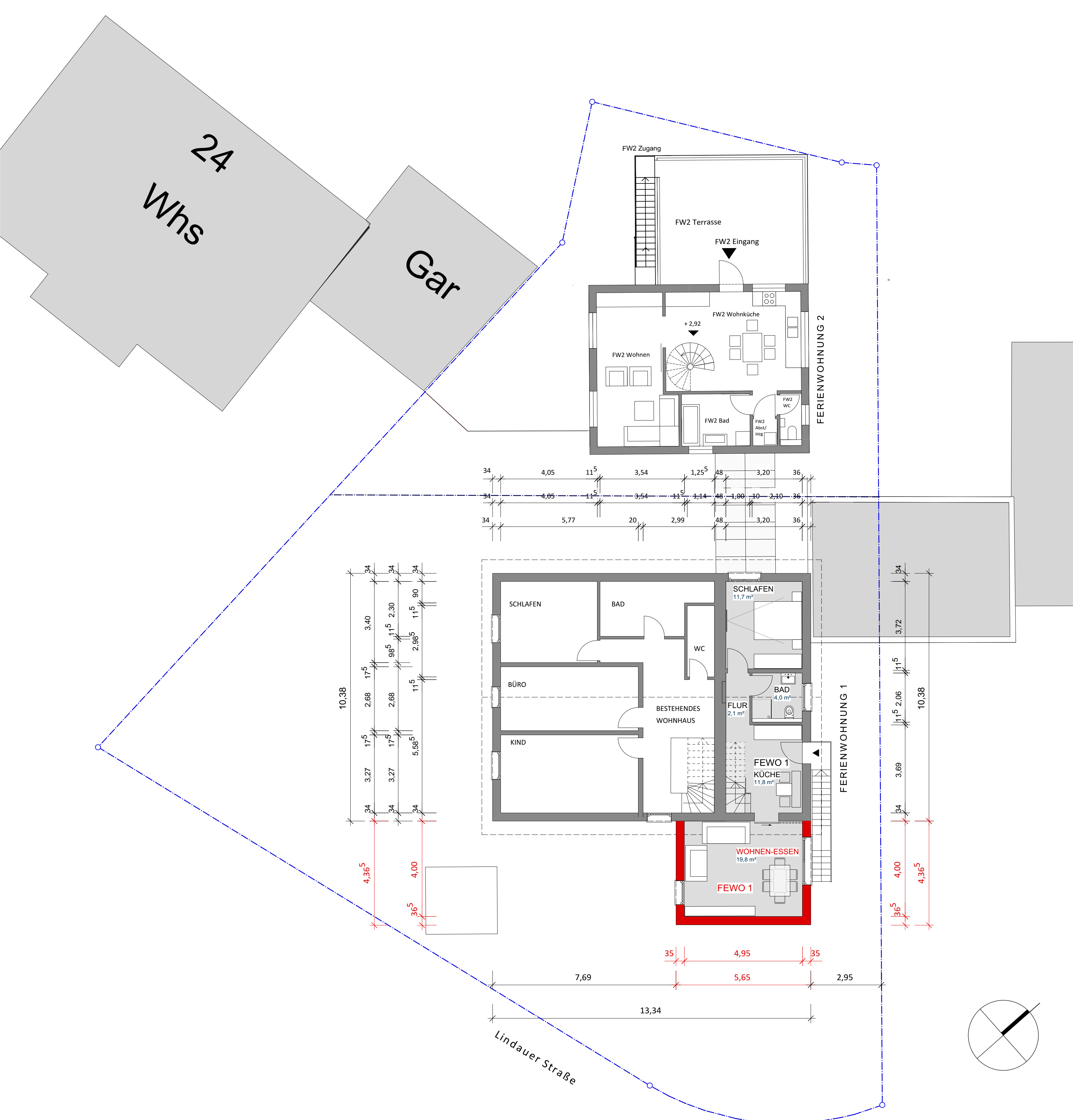

Lindauer Straße

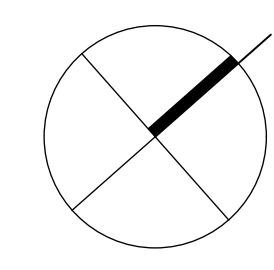

08.08./04.09.2022
ANERKANNT:

08.08./04.09.2022
ANERKANNT:

08.08./04.09.2022
GEFERTIGT: **Michael Resch**
PLANVERFASSER: MICHAEL RESCH

ERWEITERUNG FERIENWOHNUNG DURCH
AUFSTOCKUNG EINGANGSBEREICH KLAVIERHAUS
UND EINBAU EINES QUERHAUSES

BAUANTRAG

89 **OBERGESCHOSS**
PROJEKT PLAN-NR. 89.4.202 **1:100**

MICHAEL RESCH DIPL.-ING. FREIER ARCHITEKT
BAHNHOFSTRASSE 9 88085 LANGENARGEN
TELEFON: 07543-912 360 FAX: 07543-913 369
www.resch-architekten.de

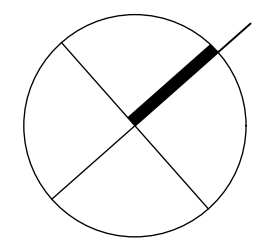
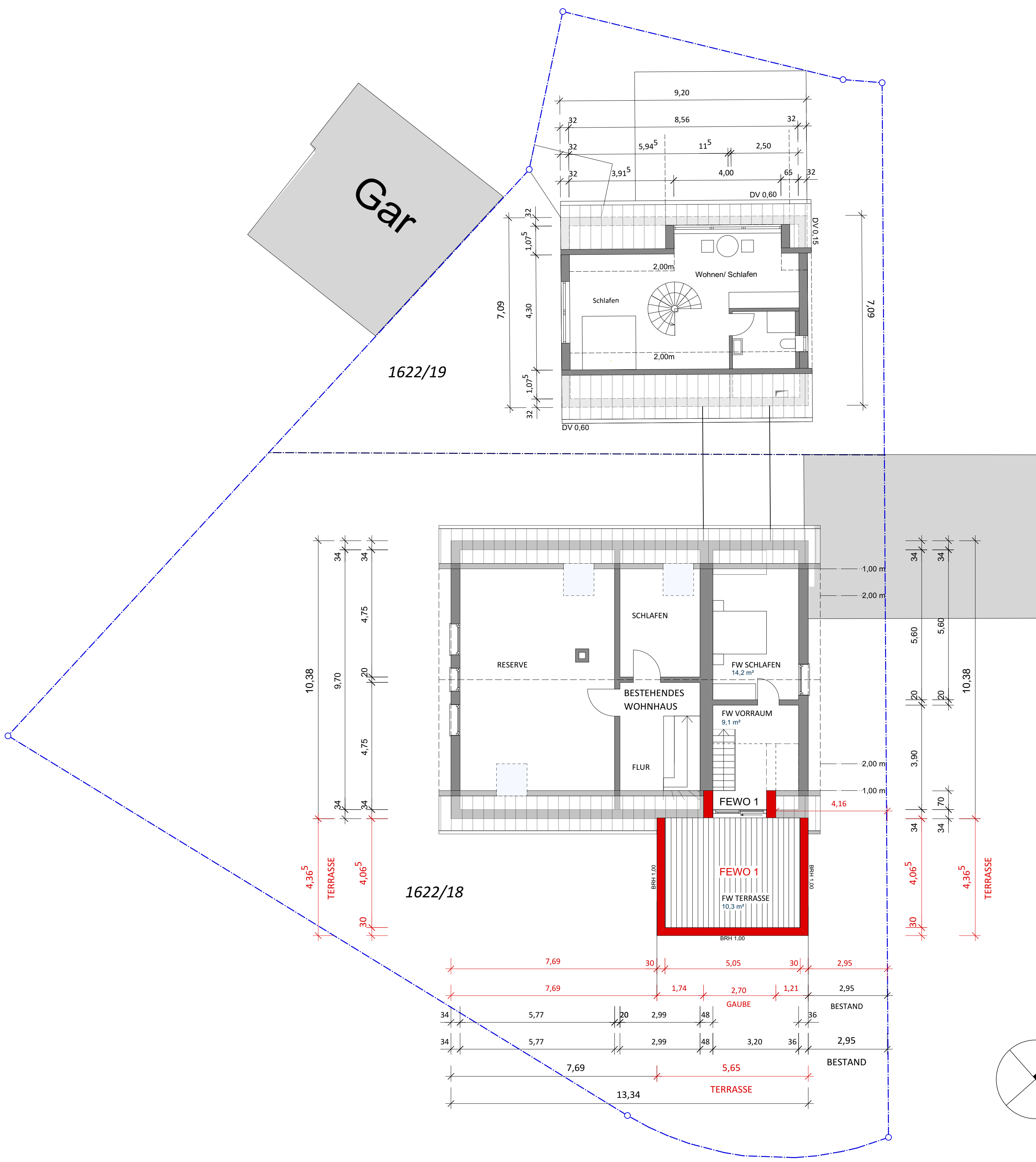

08.08.2022
ANERKANNT: _____

08.08.2022
ANERKANNT: _____

08.08.2022
GEFERTIGT: Michael Resch
PLANVERFASSER: MICHAEL RESCH

ERWEITERUNG FERIENWOHNUNG DURCH
AUFSTOCKUNG EINGANGSBEREICH KLAVIERHAUS
UND EINBAU EINES QUERHAUSES

BAUANTRAG

PROJEKT **89 DACHGESCHOSS**
PLAN-NR. 89.4.203 1:100

MICHAEL RESCH DIPL.-ING. FREIER ARCHITEKT
BAHNHOFSTRASSE 9 88085 LANGENARGEN
TELEFON: 07543-912 360 FAX: 07543-913 369
www.resch-architekten.de

HAUS LINDAUER STRASSE 91

HAUS LERCHENWEG 26

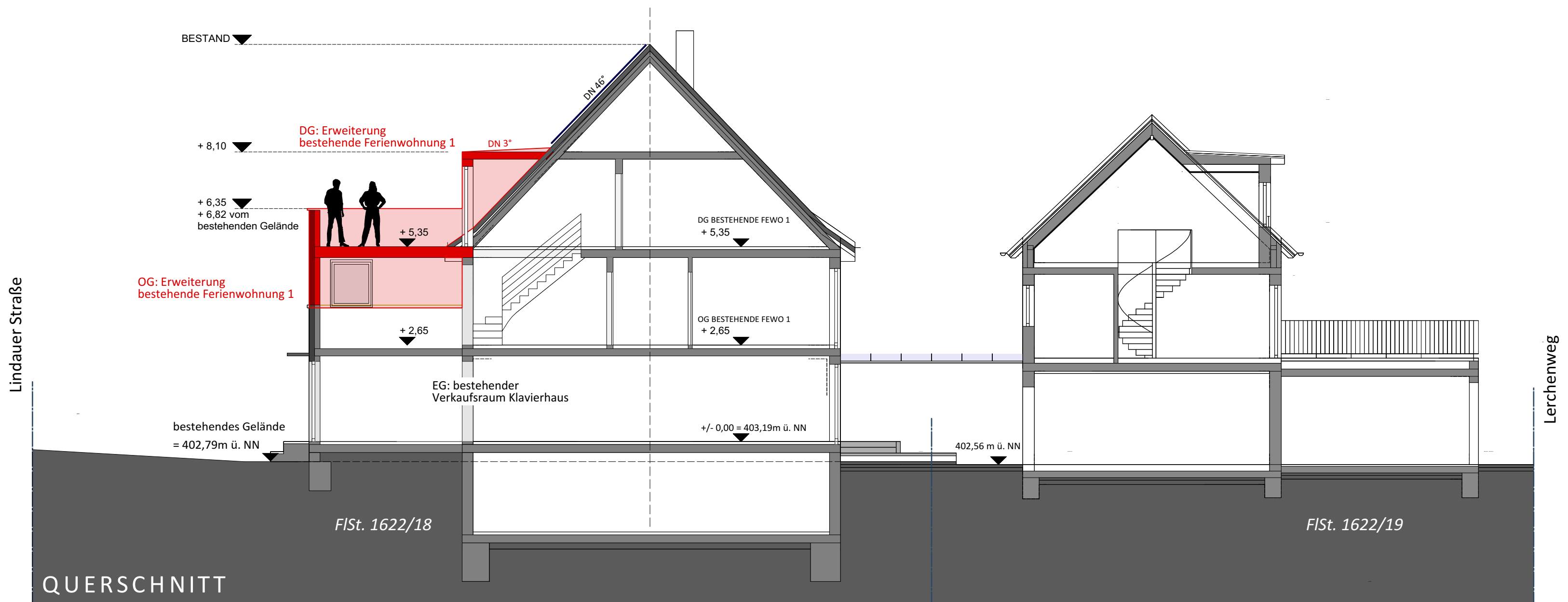

QUERSCHNITT

08.08./04.09.2022
ANERKANNT:

08.08./04.09.2022
ANERKANNT:

08.08./04.09.2022
GEFERTIGT: Michael Resch
PLANVERFASSTER: MICHAEL RESCH

ERWEITERUNG FERIENWOHNUNG DURCH
AUFSTOCKUNG EINGANGSBEREICH KLAVIERHAUS
UND EINBAU EINES QUERHAUSES

BAUANTRAG

89 QUERSCHNITT
PROJEKT PLAN-NR. 89.4.301 I:100

MICHAEL RESCH DIPL.-ING. FREIER ARCHITEKT
BAHNHOFSTRASSE 9 88085 LANGENARGEN
TELEFON: 07543-912 360 FAX: 07543-913 369
www.resch-architekten.de

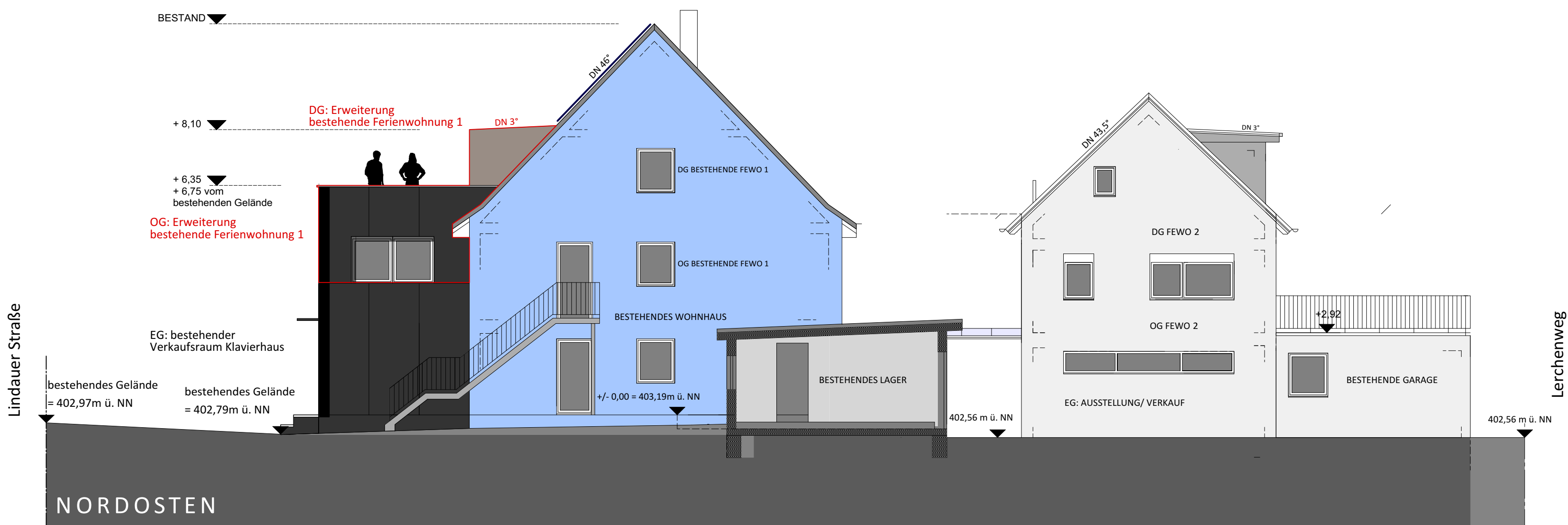
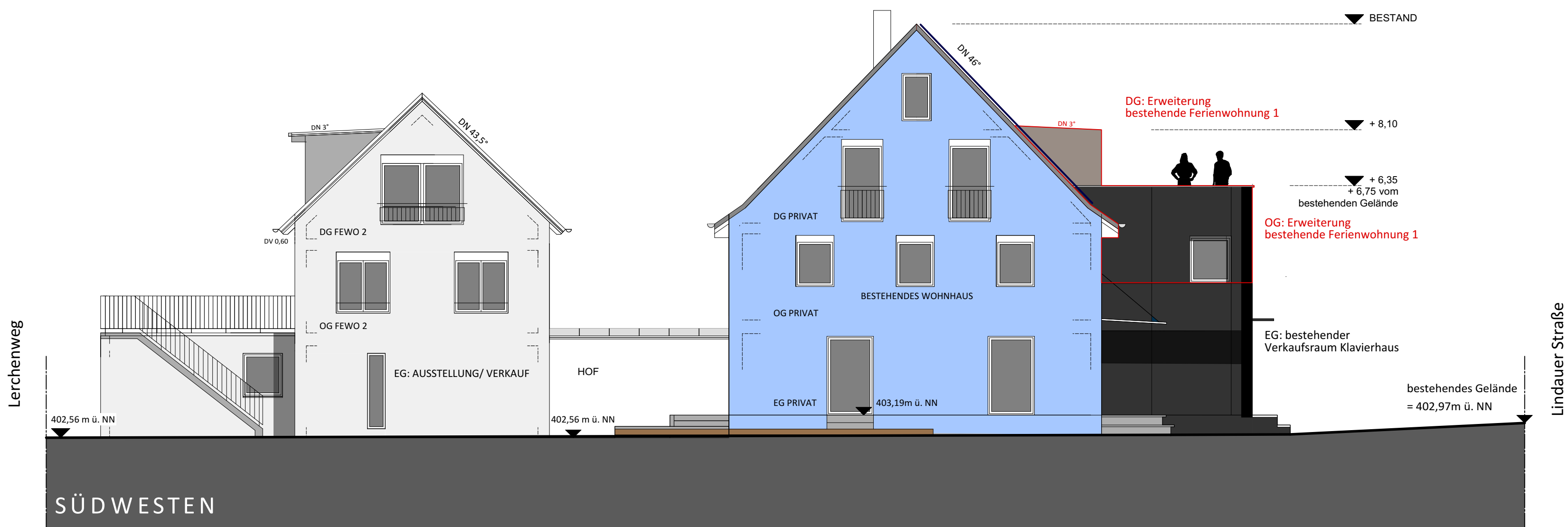

08.08./04.09.2022
ANERKANNT: _____

08.08./04.09.2022
ANERKANNT: _____

08.08./04.09.2022
GEFERTIGT: Michael Resch
PLANVERFASSTER: MICHAEL RESCH

ERWEITERUNG FERIENWOHNUNG DURCH
AUFSTOCKUNG EINGANGSBEREICH KLAVIERHAUS
UND EINBAU EINES QUERHAUSES

BAUANTRAG

89 ANSICHTEN
PROJEKT PLAN-NR. 89.4.401 I:100

MICHAEL RESCH DIPL.-ING. FREIER ARCHITEKT
BAHNHOFSTRASSE 9 88085 LANGENARGEN
TELEFON: 07543-912 360 FAX: 07543-913 369
www.resch-architekten.de